

# Nou Model Pedagògic Infantil MOPI



**JESUÏTES** Casp  
Sagrat Cor de Jesús



# PROJECTE EDUCATIU DEL CENTRE



## UN ESTIL DE **SER I DE FER**



PER CRÉIXER  
COM  
A PERSONES



PER ALS  
ALTRES



OBERTS  
AL MÓN

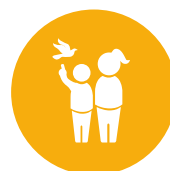

OBERTS A LA  
TRANSCENDÈNCIA  
I AL COMPROMÍS  
SOCIAL



# QUÈ CERQUEM?

Com a escola de Jesuïtes Educació tenim com a missió cercar el creixement integral dels nostres alumnes, formant persones **competents, compassives, compromeses i conscients**.

En l'etapa d'infantil MOPI aquest propòsit es concreta en el fet que cada infant esdevingui una persona:

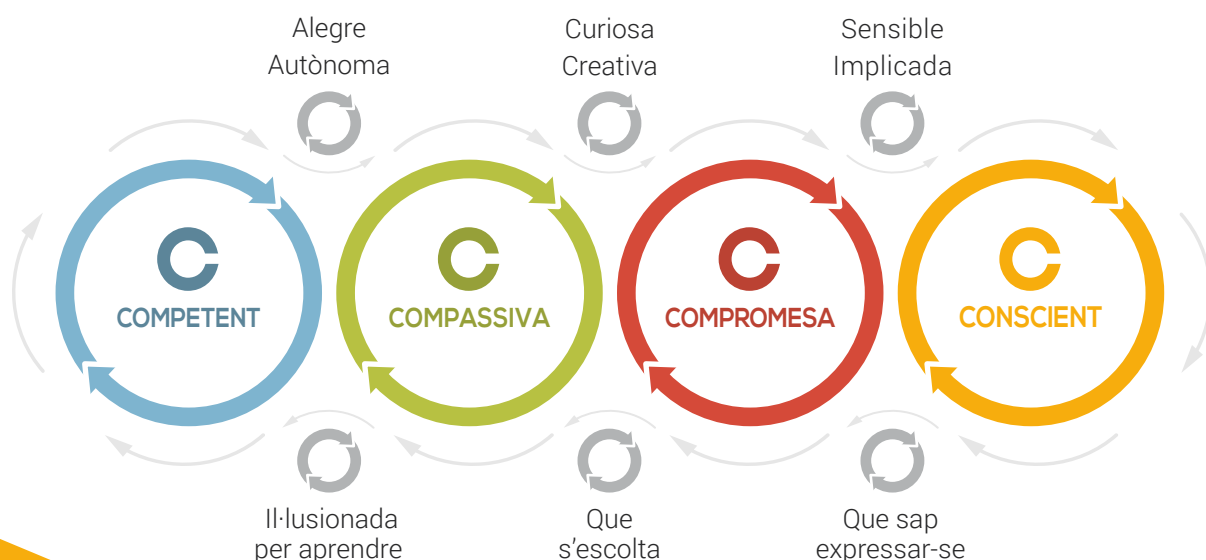

# QUÈ OFERIM?

L'etapa d'infantil MOPI ofereix unes pràctiques educatives en les quals es propicien experiències significatives en les quals els alumnes **es fan preguntes, resolen reptes i són conscients del que i com aprenen**.

Aquestes experiències:



Parteixen de **situacions de la vida real**.



Permeten desenvolupar **tots els sentits**.



Utilitzen el **joc** com a palanca d'acció.



El **llenguatge oral i escrit** són presents en un entorn multilingüe de manera natural i constant.

# COM HO FEM?

L'etapa d'infantil MOPI s'organitza en:

## EQUIP DE PROFESSIONALS

Un **equip de professionals**, experts en aquesta etapa evolutiva, que treballen junts atenent l'alumne des d'una **visió integral de la persona** i acompanyen en la descoberta de les pròpies emocions i talents.



## FAMÍLIA

Família i educadors **col·laboren i participen** conjuntament en la vida de l'escola.



## ESPAIS

**Espais** acollidors i segurs i **temps flexibles**, tots dos al servei de l'aprenentatge.



# ESCENARIS D'APRENTATGE



## PROJECTES

Els **projectes, globalitzadors i interdisciplinaris**, parteixen dels interessos, la realitat propera dels alumnes, en què es proposen situacions noves que connecten amb coneixements socials i culturalment significatius.



## TALLERS

Els tallers **potencien** en els infants **diferents talents** a partir de propostes concretes, suggerents i enriquidores.



## SO I MOVIMENT

Constitueixen espais per **explorar i descobrir** les possibilitats del propi cos mitjançant la **música** i el **moviment**.



## RACONS

Els racons, de manera especial, **fomenten l'autonomia, l'experimentació** i la **creativitat** dels infants responent amb llibertat als seus interessos.



## INICIS I FINALS DE DIA

Els inicis i finals de dia són **espais d'acollida** i **conformació** del grup que faciliten la calma i l'ordre per iniciar les activitats diàries.



## ESPAIS D'ATURADA

Espais que **faciliten l'escolta** i ajuden els infants a **identificar les seves emocions** i les dels altres, a conèixer-se a ells mateixos i els altres.



## L'ANGLÈS A EDUCACIÓ INFANTIL

«...users and learners are capable of communicating and learning in a multilingual environment.»

A Educació Infantil l'aprenentatge de l'**anglès** està enfocat a maximitzar i prioritzar la comprensió i l'expressió oral amb la finalitat de comunicar-nos. Volem que els nostres alumnes aprenguin la llengua utilitzant-la. Així doncs, a Infantil aconseguim que els més petits comprenguin instruccions bàsiques i senzilles, i que aprenguin vocabulari, tot associat a un context.

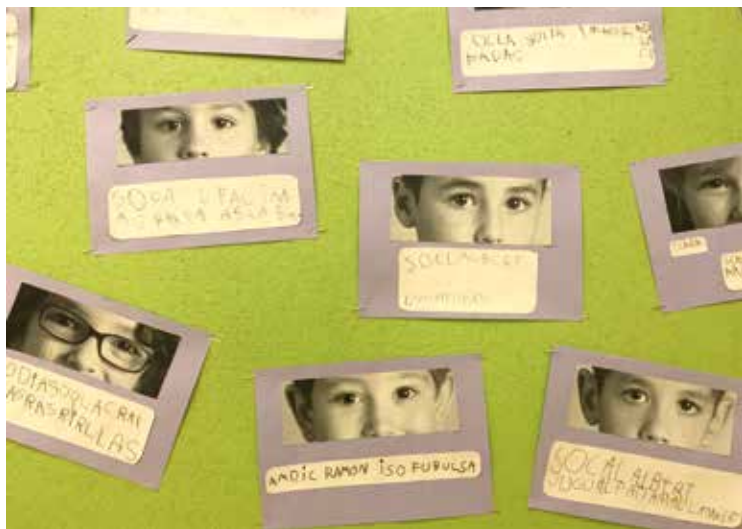
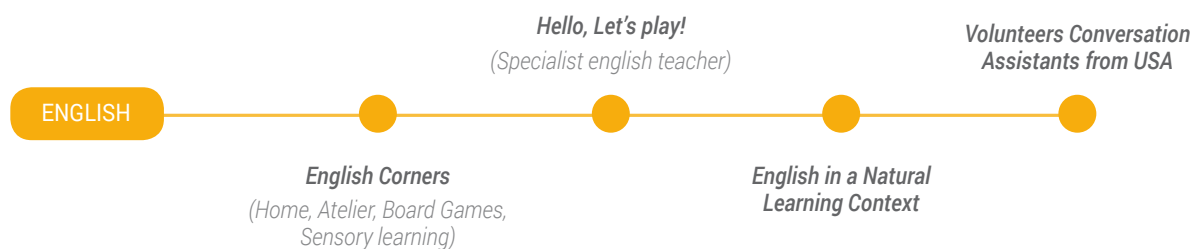

# JESUÏTES EDUCACIÓ, TRANSFORMEM L'EDUCACIÓ

Jesuïtes Educació és la xarxa que integra les escoles de la Companyia de Jesús a Catalunya. El nostre model educatiu ofereix, en els vuit centres, una educació fonamentada en la pedagogia ignasiana, i s'inspira en els valors evangèlics, que han caracteritzat la nostra tradició educativa. El treball conjunt dels vuit centres de la xarxa ens permet aprendre contínuament, compartir experiències i construir un model educatiu innovador, sòlid i rigorós.

**HORITZÓ**  
**2020**  
NOVIES JUNTS SERÀ POSSIBLE



Escaneja el codi QR  
amb el teu mòbil  
i descobreix més  
informació de  
l'Horitzó 2020



**JESUÏTES Casp**  
Sagrat Cor de Jesús

Casp, 25  
08010 Barcelona  
Tel. 93 318 37 04  
Fax 93 317 04 26  
info.casp@fje.edu

[www.casp.fje.edu](http://www.casp.fje.edu)



Com arribar-hi:

Metro: Línies 1, 2, 3, 4 / FGC: L6 i L7, S1, S2, S5, S55 (Catalunya)  
odalies: R1, R3, R4 i R7 (Catalunya)

Autobusos urbans: 7, 14, H16, V17, 19, 22, 24, 39, 40, 41, 42, 45, 47, 50,  
54, 55, 58, 59, 62, 66, 67, 68, 91 / Autobusos interurbans: B20, B24 i B25

Carril bici: Gran Via Corts Catalanes